



CATÁLOGO DE BIENES Y ESPACIOS PROTEGIDOS
DE INTERÉS ARQUEOLÓGICO DEL TÉRMINO MUNICIPAL DE
VILANOVA D'ALCOLEA

A-03 Mas del Senyor

PLANO DE LOCALIZACIÓN

ESCALA 1 : 10.000

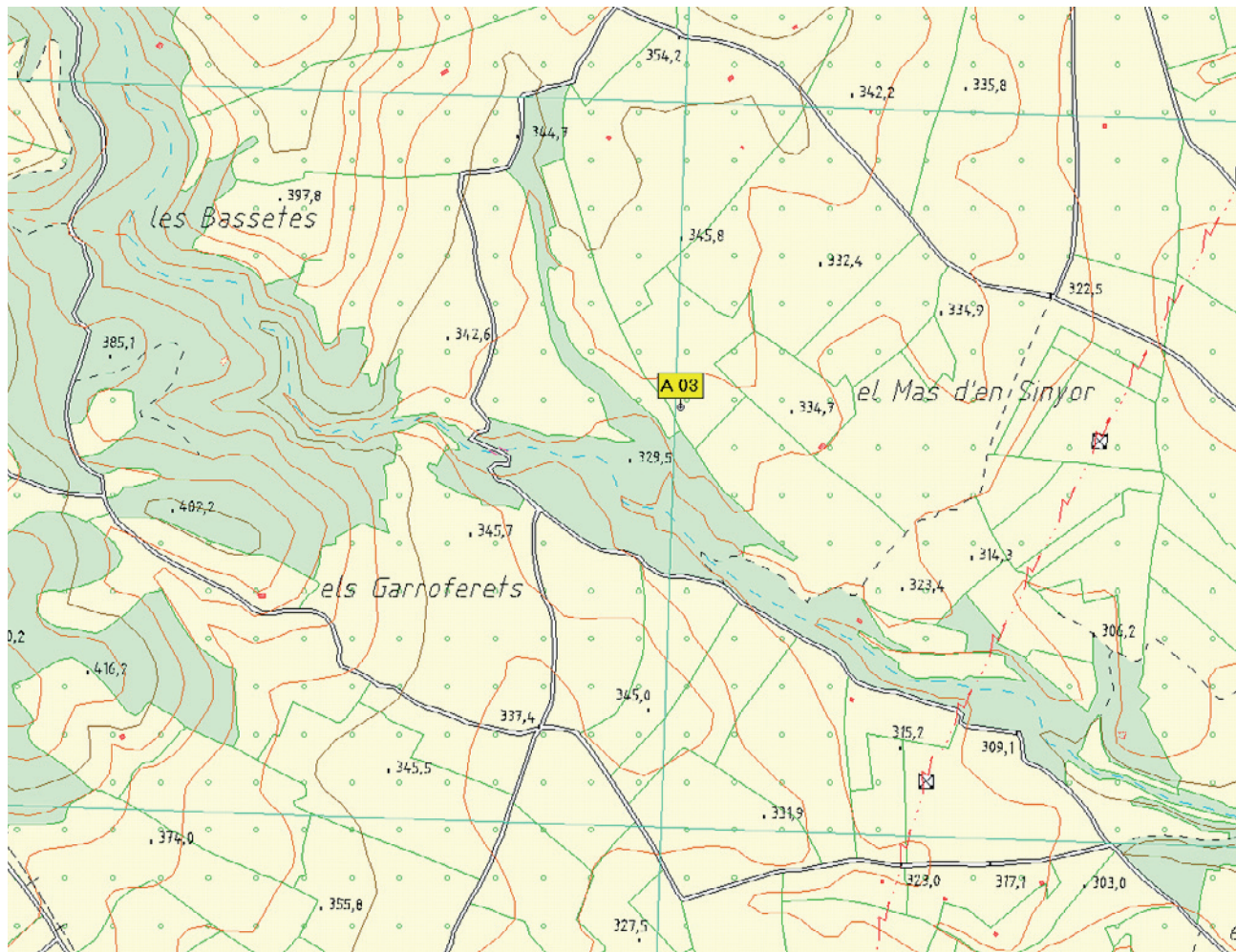

SITUACIÓN

Coordenadas U.T.M. 31T 248.628 / 4459.323

Altitud: 337 m.

IDENTIFICACIÓN CATASTRAL

Pol 8 parc., 581, 582, 583, 584, 585, 586, 599 y 601



DATOS CULTURALES

Tipo de Yacimiento Villa rural

Adscripción Cultural Romana

Cronología S. I - III

RÉGIMEN JURÍDICO

Clase Bien de Relevancia Local

Grado de Protección

Parcial

Categoría Área de Vigilancia Arqueológica

Normativa Ley 5/2007, de 9 de febrero, de la Generalitat Valenciana, del Patrimonio Cultural Valenciano (LPCV) de Modificación de la Ley 4/1998, de 11 de junio, art. 46-50 y art. 58.

Intervención autorizada

Para realización de obras u otro tipo de intervenciones o actividades que impliquen remoción de tierras, el promotor deberá aportar ante la Consellería competente en materia de cultura un estudio previo suscrito por técnico competente sobre los efectos que las mismas pudieran causar en los restos de naturaleza arqueológica. A la vista de dicho estudio previo, la Consellería determinará la necesidad o no de una actuación arqueológica previa a cargo del promotor, que se tramitará de acuerdo con lo dispuesto en el artículo 60 de la Ley 5/2007, de 9 de febrero, de la Generalitat Valenciana, del Patrimonio Cultural Valenciano (LPCV) de Modificación de la Ley 4/1998, de 11 de junio

VALORES PATRIMONIALES

Ambiental/Paisajístico

Constructivo

Contenido

Histórico

Morfológico

Tipológico



ORTOFOTO



PLANO CATASTRAL

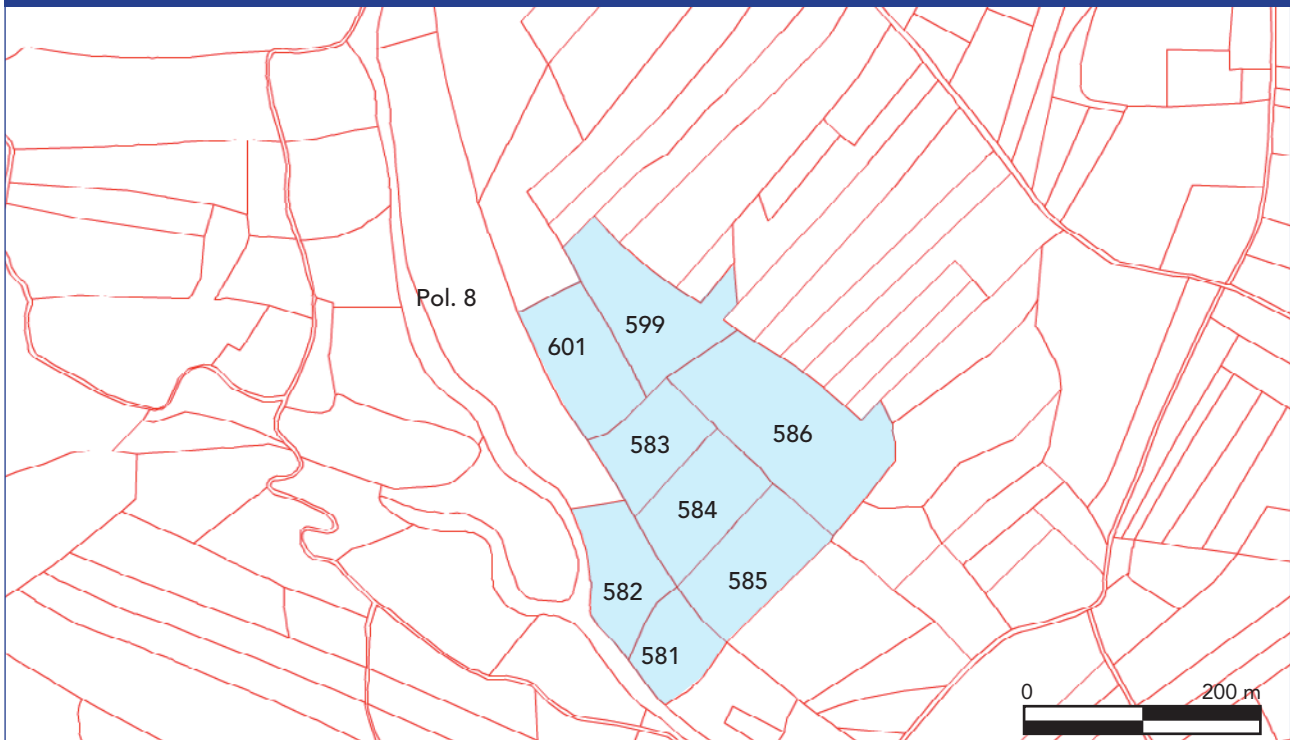

ENTORNO DE AFECCIÓN

Polígono 8 Parcela 581, 582, 583, 584, 585, 586, 599 y 601 Grado afectación Integral



DESCRIPCIÓN

Algo alejado de la Vía Augusta (aproximadamente 1,5 km en línea recta), este pequeño yacimiento se encuentra en unas terrazas próximas al barranco de la Font Roja, en las primeras elevaciones de la Serra d'en Galcerán que cierran por el Oeste el corredor ocupado por la calzada romana. Los materiales arqueológicos superficiales que citan los investigadores se limitan a cerámica romana (*terra sigillata*, cerámica común y diversos tipos de ánforas). No se aprecian estructuras ni otro tipo de restos constructivos.

Yacimiento incluido en el Inventario de la Dirección General de Patrimonio Cultural Valenciano.

BIBLIOGRAFÍA

- Arasa, F. (1987): *El Maestrat en època romana*. I Congrés d'Història, Vinaròs, pp. 128-137.
- Esteve, F. (1992): *La Vía Romana per les Coves de Vinromà i Vilanova d'Alcolea (Castelló)*. Serie Trabajos Varios del SIP, 89, pp.597-618. Valencia.

