



CATÁLOGO DE BIENES Y ESPACIOS PROTEGIDOS DE INTERÉS ETNOLÓGICO DEL TÉRMINO MUNICIPAL DE **VILANOVA D'ALCOLEA**

E-10 Font del Mas de Calaf

PLANO DE LOCALIZACIÓN

ESCALA 1 : 10.000

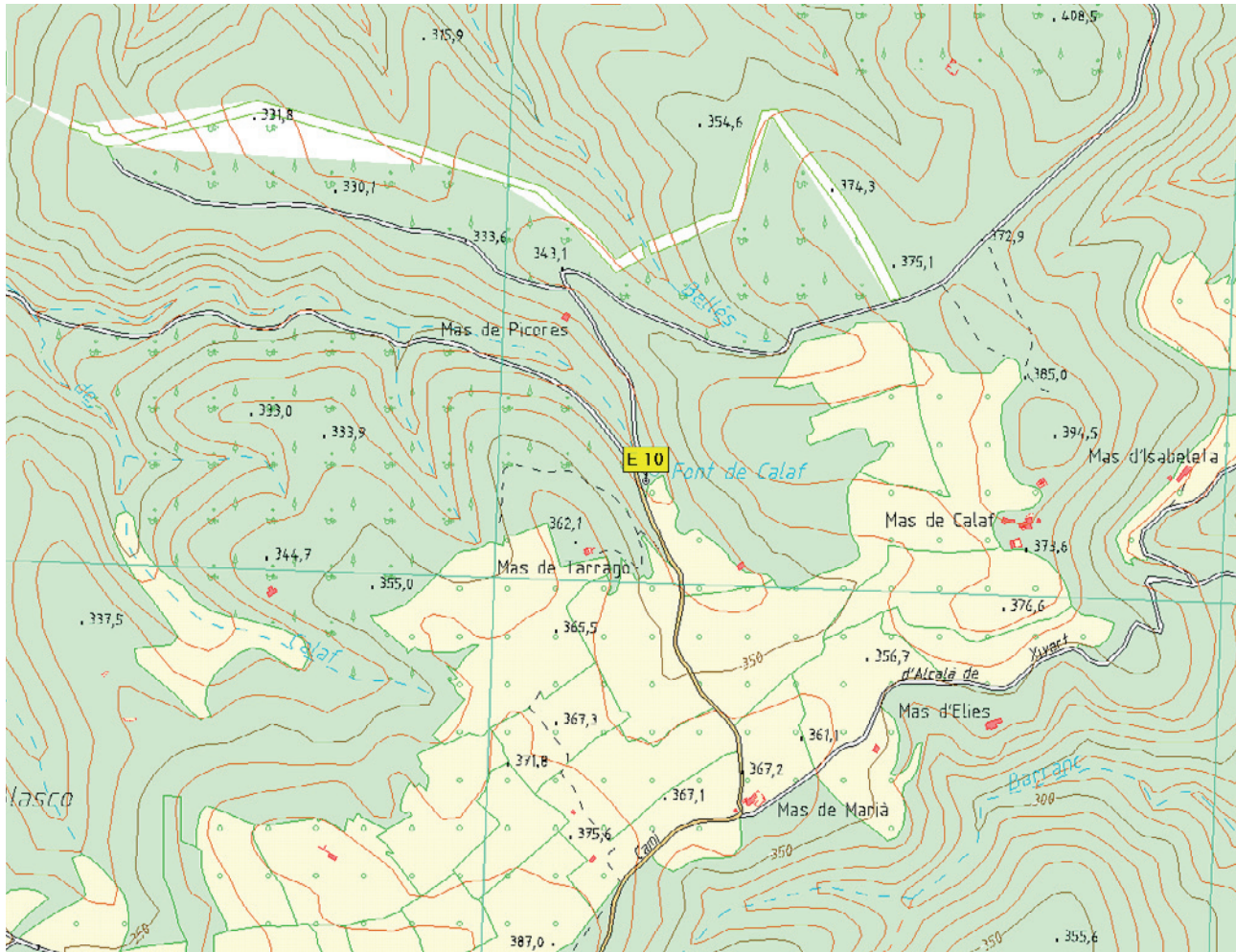

SITUACIÓN

Coordenadas U.T.M. 31T 253.907 / 4460.561

Altitud: 325 m.

IDENTIFICACIÓN CATASTRAL

Pol 3 parcelas 229 y 230



DATOS CULTURALES

Tipo de elemento Fuente. Abrevadero y balsa

Adscripción Cultural

Cronología

RÉGIMEN JURÍDICO

Clase Bien de Relevancia Local

Grado de Protección

Categoría Espacio Etnológico de Interés Local

Integral

Normativa Ley 5/2007, de 9 de febrero, de la Generalitat Valenciana, del Patrimonio Cultural Valenciano (LPCV) de Modificación de la Ley 4/1998, de 11 de junio, art. 46-50.

Intervención autorizada

Se admitirán las obras que contribuyan a preservar los elementos definitorios de la estructura tipológica, arquitectónica y espacial del edificio, y que presenten un valor intrínseco por sí mismos.

Por tanto, se autorizarán:

- las obras congruentes con los valores catalogados, siempre que mantengan los elementos definitorios de la estructura arquitectónica y de los usos originales del inmueble.
- la demolición de los elementos impropios o modernos
- las obras excepcionales de redistribución de espacios interiores y exteriores, siempre que no alteren las características estructurales del edificio ni desmerezca los valores patrimoniales del mismo.

VALORES PATRIMONIALES

Ambiental/Paisajístico

Constructivo

Contenido

Histórico

Morfológico

Tipológico



ORTOFOTO



PLANO CATASTRAL

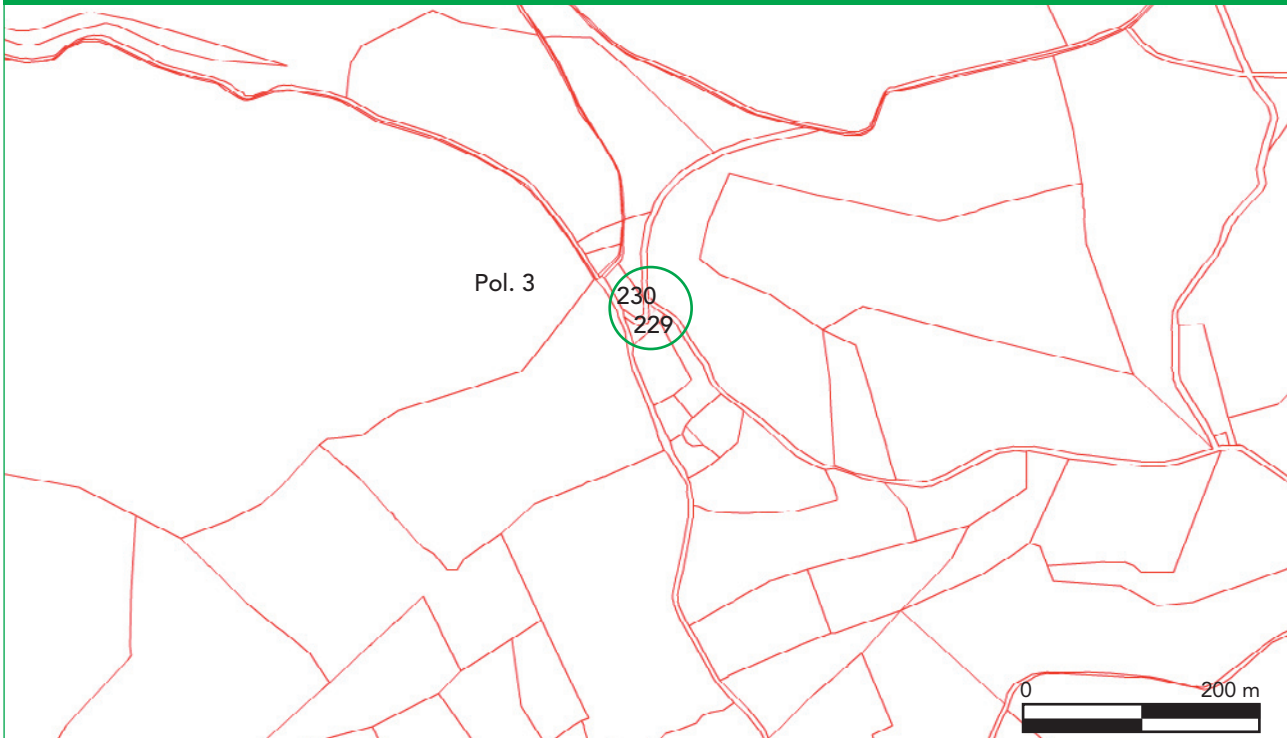

ENTORNO DE AFECCIÓN

Polígono 3 Parcelas 229 y 230 Grado afectación Integral



DESCRIPCIÓN

Situada a los pies del Mas de Calaf, consta de un único caño situado en la base de un muro de abancalamiento de más de 5 m de altura. El agua que brota se dirige, a través de una canalización, hacia un abrevadero y balsa próximos.

A su primitivo aprovechamiento agrícola y ganadero se suma más recientemente su uso como recinto de ocio. Así, en 1992 el Ayuntamiento de Vilanova d'Alcolea y el Instituto para la Conservación de la Naturaleza (ICONA), acondicionaron este espacio, asfaltando una pequeña explanada, con un habitáculo cubierto para paellers y varias mesas, a la sombra de los frondosos chopos existentes. Esta área natural es muy apreciada y visitada por los vecinos de Vilanova y otras poblaciones próximas.

BIBLIOGRAFÍA

