



# CATÁLOGO DE BIENES Y ESPACIOS PROTEGIDOS DE INTERÉS ETNOLÓGICO DEL TÉRMINO MUNICIPAL DE VILANOVA D'ALCOLEA

## E-06 Molí de Traver

PLANO DE LOCALIZACIÓN

ESCALA 1 : 10.000

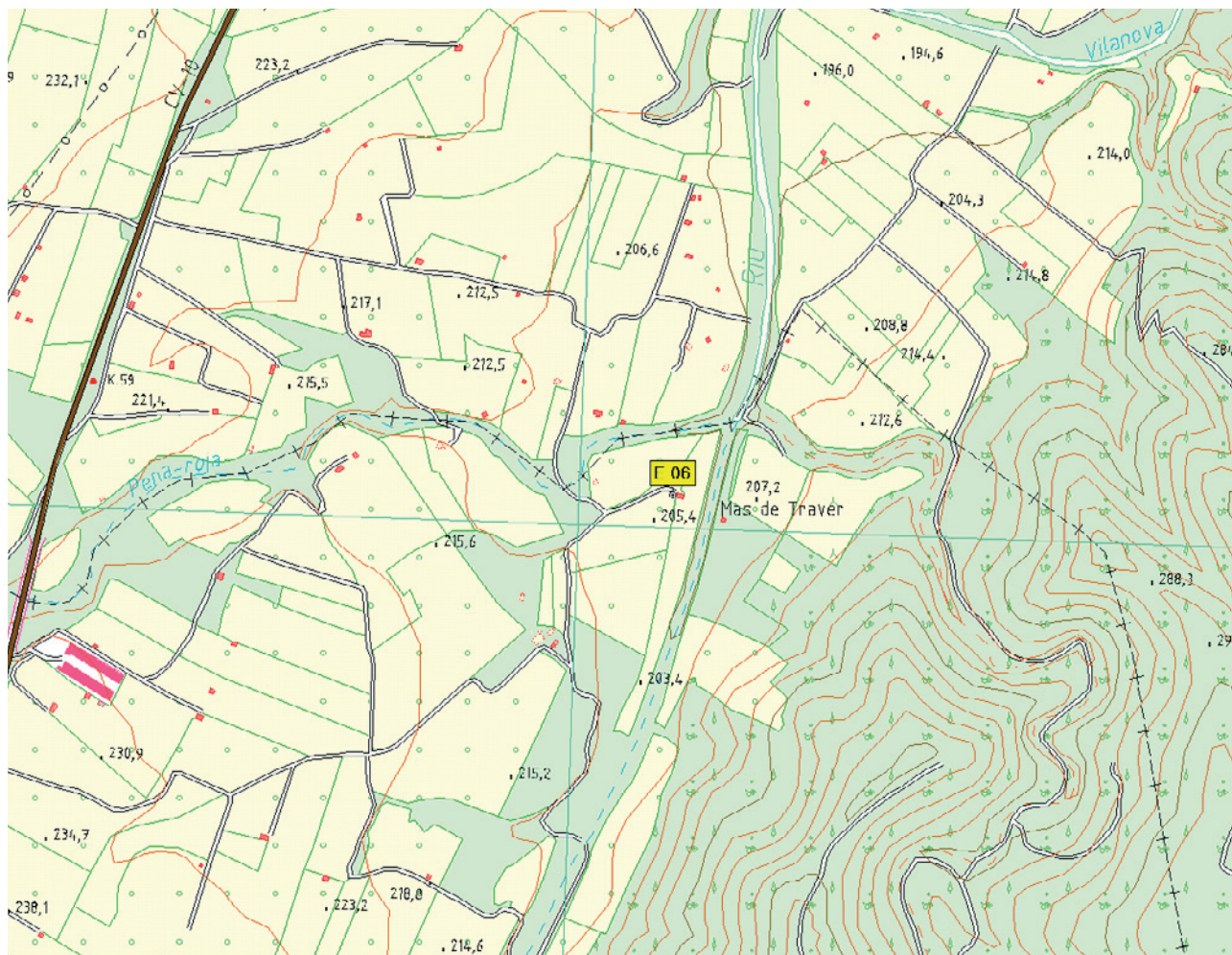

### SITUACIÓN

Coordenadas U.T.M. 31T 254.047 / 4463.427

Altitud: 205 m.

### IDENTIFICACIÓN CATASTRAL

Pol 2 parcelas 3 y 50



#### DATOS CULTURALES

**Tipo de elemento** Molino harinero hidráulico

**Adscripción Cultural**

**Cronología** S. XVII - XVIII

#### RÉGIMEN JURÍDICO

**Clase** Bien de Relevancia Local

**Grado de Protección**

**Categoría** Espacio Etnológico de Interés Local

Integral

**Normativa** Ley 5/2007, de 9 de febrero, de la Generalitat Valenciana, del Patrimonio Cultural Valenciano (LPCV) de Modificación de la Ley 4/1998, de 11 de junio, art. 46-50.

#### Intervención autorizada

Se admitirán las obras que contribuyan a preservar los elementos definitorios de la estructura tipológica, arquitectónica y espacial del edificio, y que presenten un valor intrínseco por sí mismos.

Por tanto, se autorizarán:

- las obras congruentes con los valores catalogados, siempre que mantengan los elementos definitorios de la estructura arquitectónica y de los usos originales del inmueble.
- la demolición de los elementos impropios o modernos
- las obras excepcionales de redistribución de espacios interiores y exteriores, siempre que no alteren las características estructurales del edificio ni desmerezca los valores patrimoniales del mismo.

#### VALORES PATRIMONIALES

**Ambiental/Paisajístico**

**Constructivo**

**Contenido**

**Histórico**

**Morfológico**

**Tipológico**





**ORTOFOTO**



**PLANO CATASTRAL**

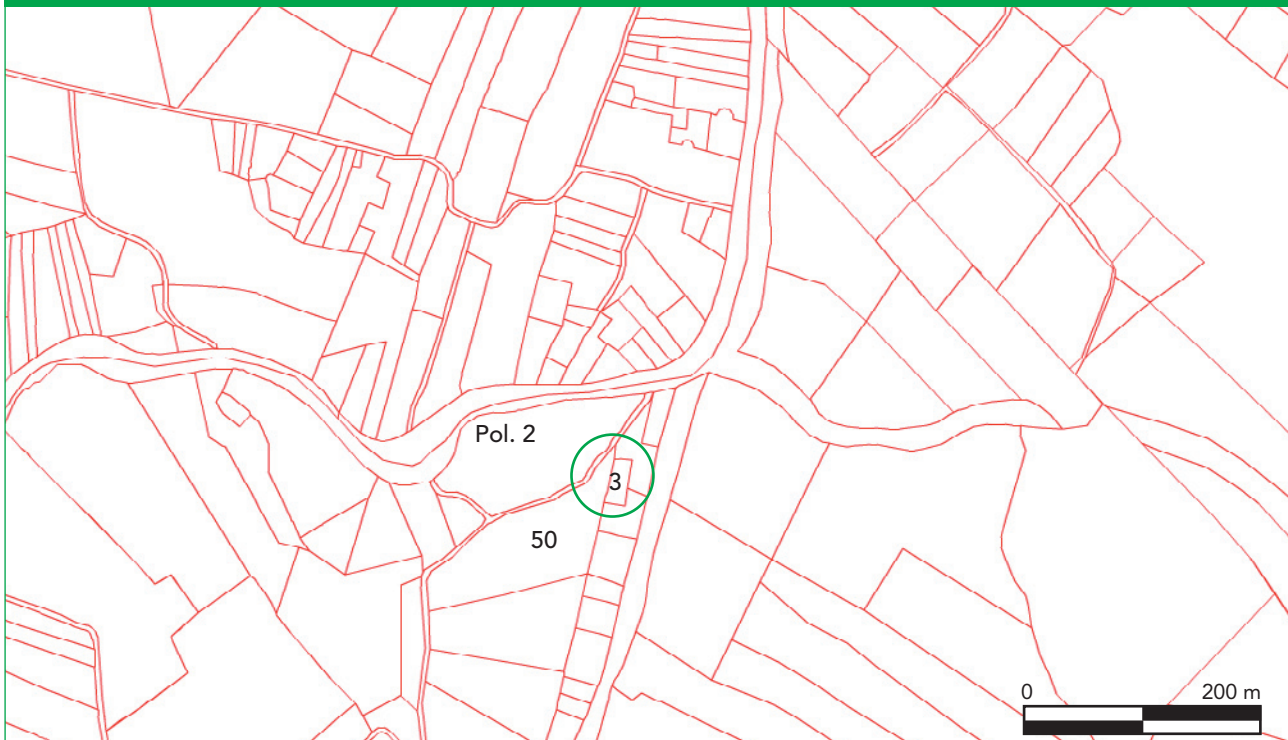

**ENTORNO DE AFECCIÓN**

**Polígono 2 Parcela 3 Grado afectación Integral**  
**Polígono 2 Parcela 50 Grado afectación Parcial**





## DESCRIPCIÓN

Situado en el extremo septentrional del término de Vilanova d'Alcolea, se abastecía de las aguas del barranco de la Penya Roja. En su tiempo poseyó una gran y profunda balsa, de la que se conservan parte de los muros de contención, hoy transformada en tierras de cultivo y en merendero. Del molino se conserva la estructura de la construcción, muy transformada por reformas posteriores. Parte de sus dependencias permanecen enterradas, fruto de las amplias reformas de que ha sido objeto y otras desaparecieron al ampliar un camino, como los contrafuertes de la rampa. Según la bibliografía, se trataría de un molino de escasa potencia, que trabajaría en períodos cortos de tiempo y que probablemente estaría al servicio de los propietarios de la finca en la que se encuentra. Debió estar en activo entre el siglo XVII ó XVIII y principios del siglo XX.

## BIBLIOGRAFÍA

- Barberà i Miralles, B. (1998): *Els molins fariners hidràulics a la conca del riu de les Coves*. Associació Cultural Tossal Gros. Les Coves de Vinromà.
- Barberà i Miralles, B. (2002): *Catàleg dels molins fariners d'aigua de la província de Castelló*. Ed. Antinea. Vinaròs.
- Barreda Traver, J.; Espinach i Briansó, M. (2004): *Molins fariners hidràulics a Vilanova d'Alcolea. Història, indústria i tecnologia*. Diputació de Castelló, Col·lecció Universitària. Castellón.

