



CATÁLOGO DE BIENES Y ESPACIOS PROTEGIDOS DE INTERÉS ETNOLÓGICO DEL TÉRMINO MUNICIPAL DE **VILANOVA D'ALCOLEA**

E-03 Molí del Traverero

PLANO DE LOCALIZACIÓN

ESCALA 1 : 10.000

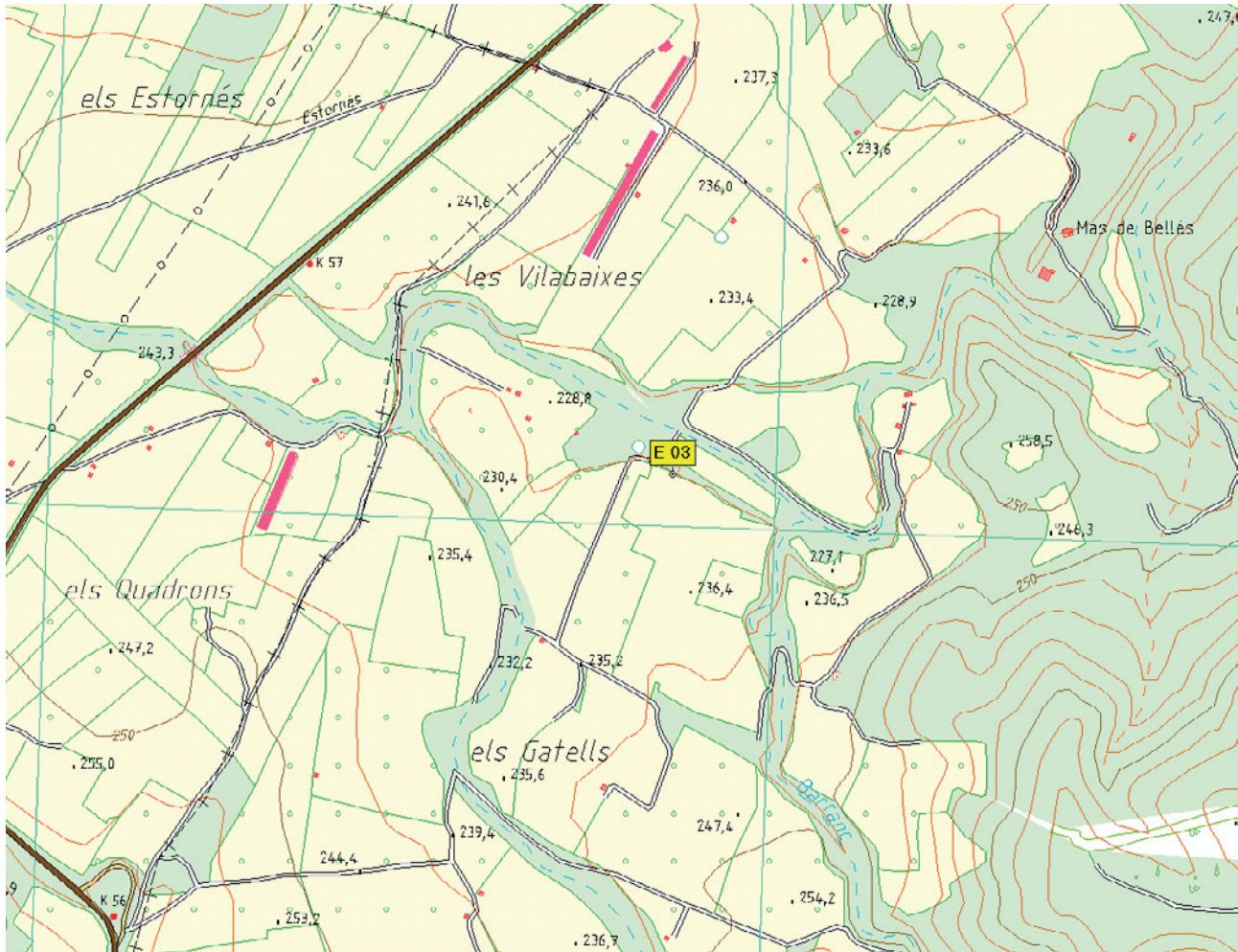

SITUACIÓN

Coordenadas U.T.M. 31T 252.645 / 4461.552

Altitud: 230 m.

IDENTIFICACIÓN CATASTRAL

Pol 2 parcela 262



DATOS CULTURALES

Tipo de elemento Molino harinero hidráulico

Adscripción Cultural

Cronología S. XVII - XVIII

RÉGIMEN JURÍDICO

Clase Bien de Relevancia Local

Grado de Protección

Categoría Espacio Etnológico de Interés Local

Integral

Normativa Ley 5/2007, de 9 de febrero, de la Generalitat Valenciana, del Patrimonio Cultural Valenciano (LPCV) de Modificación de la Ley 4/1998, de 11 de junio, art. 46-50.

Intervención autorizada

Se admitirán las obras que contribuyan a preservar los elementos definitorios de la estructura tipológica, arquitectónica y espacial del edificio, y que presenten un valor intrínseco por sí mismos.

Por tanto, se autorizarán:

- las obras congruentes con los valores catalogados, siempre que mantengan los elementos definitorios de la estructura arquitectónica y de los usos originales del inmueble.
- la demolición de los elementos impropios o modernos
- las obras excepcionales de redistribución de espacios interiores y exteriores, siempre que no alteren las características estructurales del edificio ni desmerezca los valores patrimoniales del mismo.

VALORES PATRIMONIALES

Ambiental/Paisajístico

Constructivo

Contenido

Histórico

Morfológico

Tipológico



ORTOFOTO



PLANO CATASTRAL

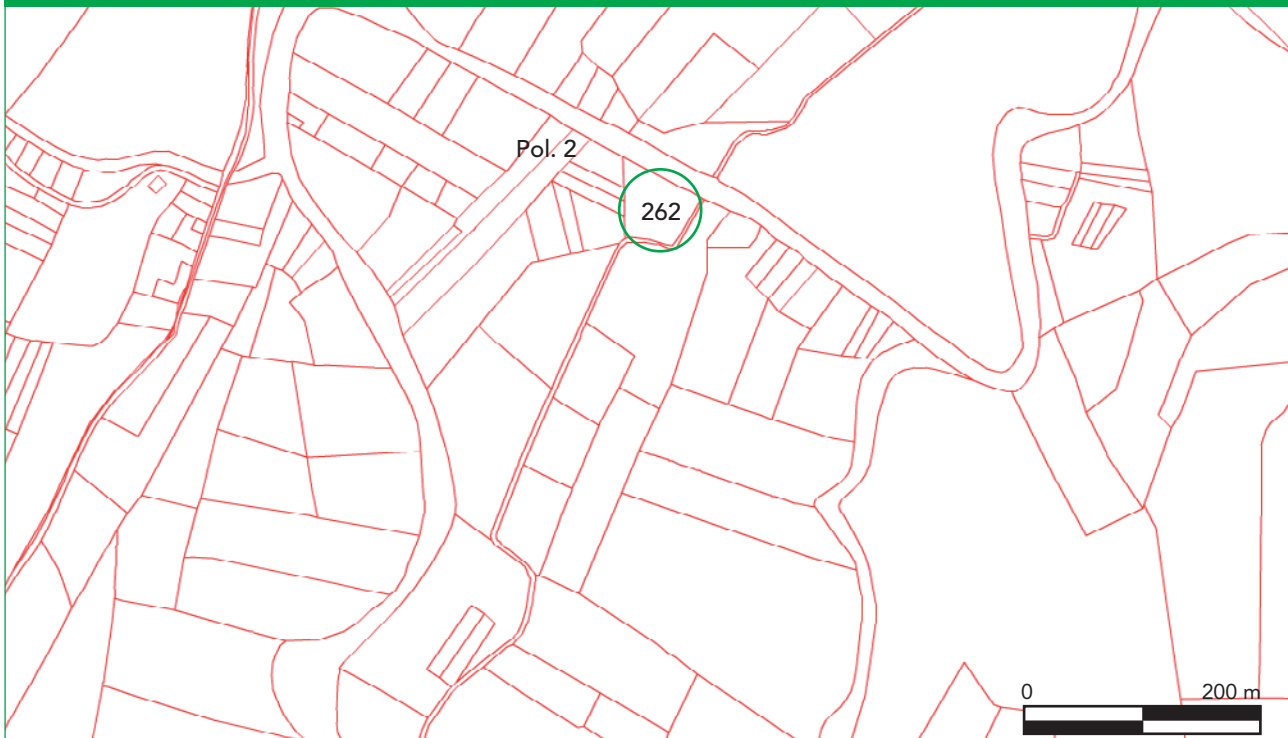

ENTORNO DE AFECCIÓN

Polígono 2 Parcela 262 Grado afectación Integral



DESCRIPCIÓN

Situado en el margen derecho del río de les Coves, en una zona bien comunicada de la partida del Molinet. Su origen se remonta al siglo XVII ó XVIII, y dejó de funcionar en las primeras décadas del siglo XX.

Se trata de un molino de rampa, con el pozo reforzado por un contrafuerte de 4 escalones, que en la actualidad está completamente obstruido por escombros, por lo que no se puede precisar su perfil. En la parte superior del pozo, dos sólidos muros convergentes dirigían el agua de la balsa hacia la maquinaria del molino. La balsa era de grandes dimensiones y escasa profundidad, y hoy ha sido transformada en un bancal para el cultivo de olivos.

En la base del pozo se observa la sala de molturas (de 8,5x4,8 m de planta) y, sobre esta, la vivienda del molinero. Ambas dependencias fueron parcialmente destruidas tiempo atrás por un incendio. Tanto por el poco desnivel entre la balsa y la sala de las muelas como por las dimensiones de ésta, se cree que el Molí del Travero era de una sola muela, y de potencia más bien escasa.

BIBLIOGRAFÍA

- Barberà i Miralles, B. (1998): *Els molins fariners hidràulics a la conca del riu de les Coves*. Associació Cultural Tossal Gros. Les Coves de Vinromà.
- Barberà i Miralles, B. (2002): *Catàleg dels molins fariners d'aigua de la província de Castelló*. Ed. Antinea. Vinaròs.
- Barreda Traver, J.; Espinach i Briansó, M. (2004): *Molins fariners hidràulics a Vilanova d'Alcolea. Història, indústria i tecnologia*. Diputació de Castelló, Col·lecció Universitària. Castellón.

