

CATÁLOGO DE BIENES PROTEGIDOS DE BEJÍS
CATÀLEG DE BENS PROTEGITS DE BEJÍS

INVENTARIO DE ELEMENTOS ETNOLÓGICOS
INVENTARI DE ELEMENTS ETNOLOGICS

Nº FICHA \ FITXA

ETN 08

FECHA \ DATA
NOVIEMBRE 2006

YACIMIENTO

SERRERÍA DE LOS PERAILES

TERMINO MUNICIPAL

BEJÍS (CASTELLÓN)

HOJA MT NUM. ESCALA 1:10.000

639 (2-3) BEJÍS

COORDENADAS GEOGRÁFICAS. ALTITUD.

695634.2E, 4420499.5N 680 m. (SNM.)

DATOS CATASTRALES Y PROPIETARIO

Polígono 4, Parcela 326

TIPO DE YACIMIENTO

SERRERÍA HIDRÁULICA

ADSCRIPCIÓN CULTURAL

ÉPOCA CONTEMPORANEA

CRONOLOGÍA

1890

ESTADO DE CONSERVACIÓN

REGULAR

PELIGRO

ALTO

INTERVENCIONES

RÉGIMEN JURÍDICO

CATEGORÍA

BIEN DE RELEVANCIA LOCAL

Arquitectura Popular - Patrimonio Arquitectónico Industrial

GRADO DE PROTECCIÓN ASIGNADO POR EL PGOU

GRADO 3

ACCESO

Desde Bejís tomar la CV-236 y a la salida del pueblo hay una pista que baja directamente al río.

ENTORNO

Rural. Vegetación de ribera.

DESCRIPCIÓN DEL YACIMIENTO

La serrería se funda hacia 1890 por Joaquín Lizondo, que había llegado a Bejís con su familia procedente de Mora de Rubielos. Aquí les llaman los "Perailes" porque su oficio era la venta de paños y telas.

Funcionó hasta 1960 cortando troncos de pino que llegaban arrastrados por machos hasta la misma puerta. La única fuerza motriz fue siempre el agua del Palancia que llegaba a través de la acequia de "Los Perailes". Un cubo de unos 7 u 8 metros de profundidad le daba la energía necesaria. La madera se pagaba a peso, dos romanas, una en cada extremo del tronco daban su lectura que sumada era el peso total.

Fabricaban cajas para envasar fruta y vigas para la construcción. Las cajas se subían a lomos de caballería hasta el camino de Torás a Las Ventas, donde esperaba el camión para transportarlas hasta Estivella y otros pueblos.

MATERIALES RECOGIDOS

ESTRUCTURAS

BIBLIOGRAFÍA

NOTICIAS

PLANO DE SITUACIÓN

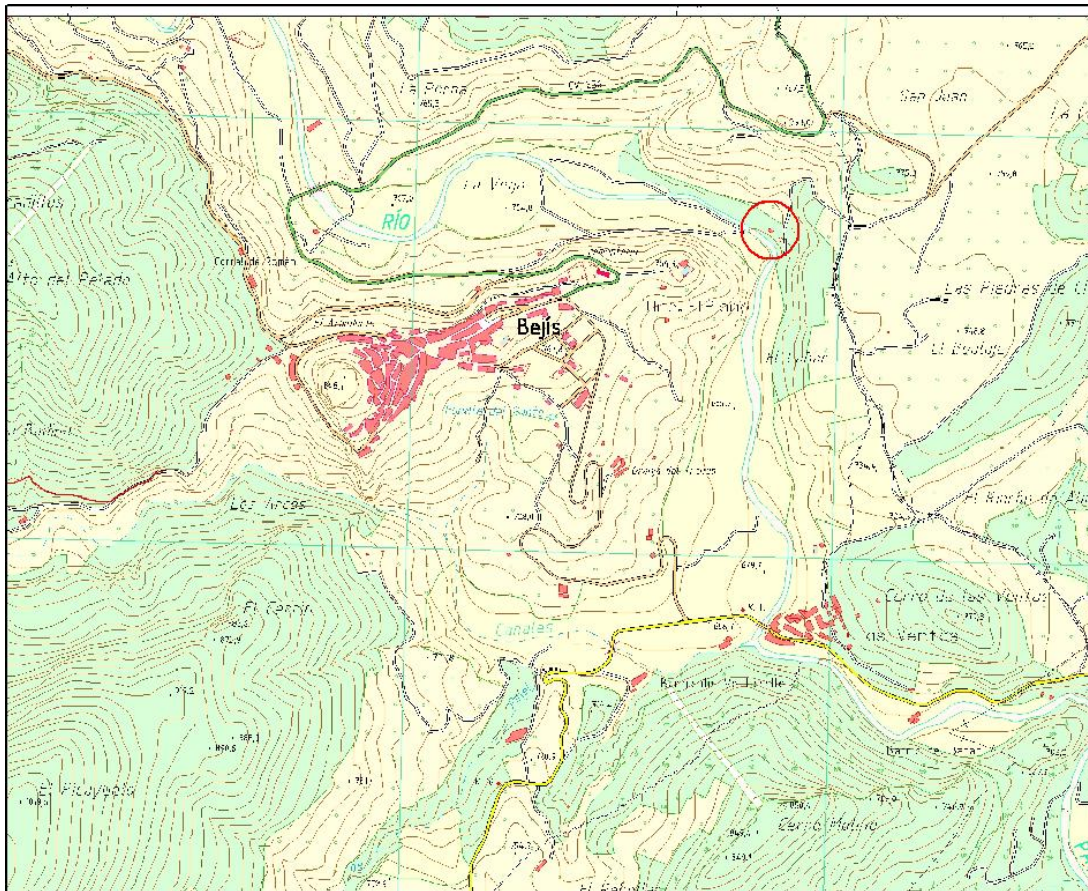

FOTOGRAFÍAS

