CATÁLOGO DE BIENES PROTEGIDOS DE BEJÍS
CATÀLEG DE BENS PROTEGITS DE BEJIS

INVENTARIO DE ELEMENTOS ETNOLÓGICOS
INVENTARI DE ELEMENTS ETNOLOGICS

Nº FICHA \ *FITXA*
ETN 06

FECHA \ *DATA*
NOVIEMBRE 2006

YACIMIENTO

HORNO DE CAL

TERMINO MUNICIPAL

BEJÍS (CASTELLÓN)

HOJA MT NUM. ESCALA 1:10.000

639 (2-3) BEJÍS

COORDENADAS GEOGRÁFICAS. ALTITUD.

695203.6, 4420913.5N 865 m. (SNM.)

DATOS CATASTRALES Y PROPIETARIO

Polígono 13, Parcela 45

TIPO DE YACIMIENTO

CALERA

ADSCRIPCIÓN CULTURAL

MODERNO

CRONOLOGÍA

–

ESTADO DE CONSERVACIÓN

REGULAR

PELIGRO

MÍNIMO

INTERVENCIONES

RÉGIMEN JURÍDICO

CATEGORÍA

BIEN DE RELEVANCIA LOCAL

Arquitectura Popular – Patrimonio Arquitectónico Industrial

GRADO DE PROTECCIÓN ASIGNADO POR EL PGOU

GRADO 3

ACCESO

Se puede acceder al pico en que se ubica subiendo por una escarpada senda que arranca desde los Puntarrones y sube hacia el Pelao.

ENTORNO

Rural. Zona de bosque.

DESCRIPCIÓN

Destacamos la identificación de un horno de cal (conocidos como caleras), situado a unos 150 m de la Ermita de San Cristóbal. Se trata de un orificio circular excavado en la tierra arenisca que es un buen material refractario.

Contiene restos de cal y se observa rubefacción en las paredes. El pozo se llena de bloques de caliza y se tapaba el conjunto con bloques de arenisca. Posteriormente los huecos serán rellenados con leños y se les prendía fuego. Lo alimentaban durante tres días, hasta que la caliza se transformaba en cal viva, y una vez se enfriaba se procedía a su extracción.

MATERIALES RECOGIDOS

ESTRUCTURAS

BIBLIOGRAFÍA

NOTICIAS

PLANO DE SITUACIÓN

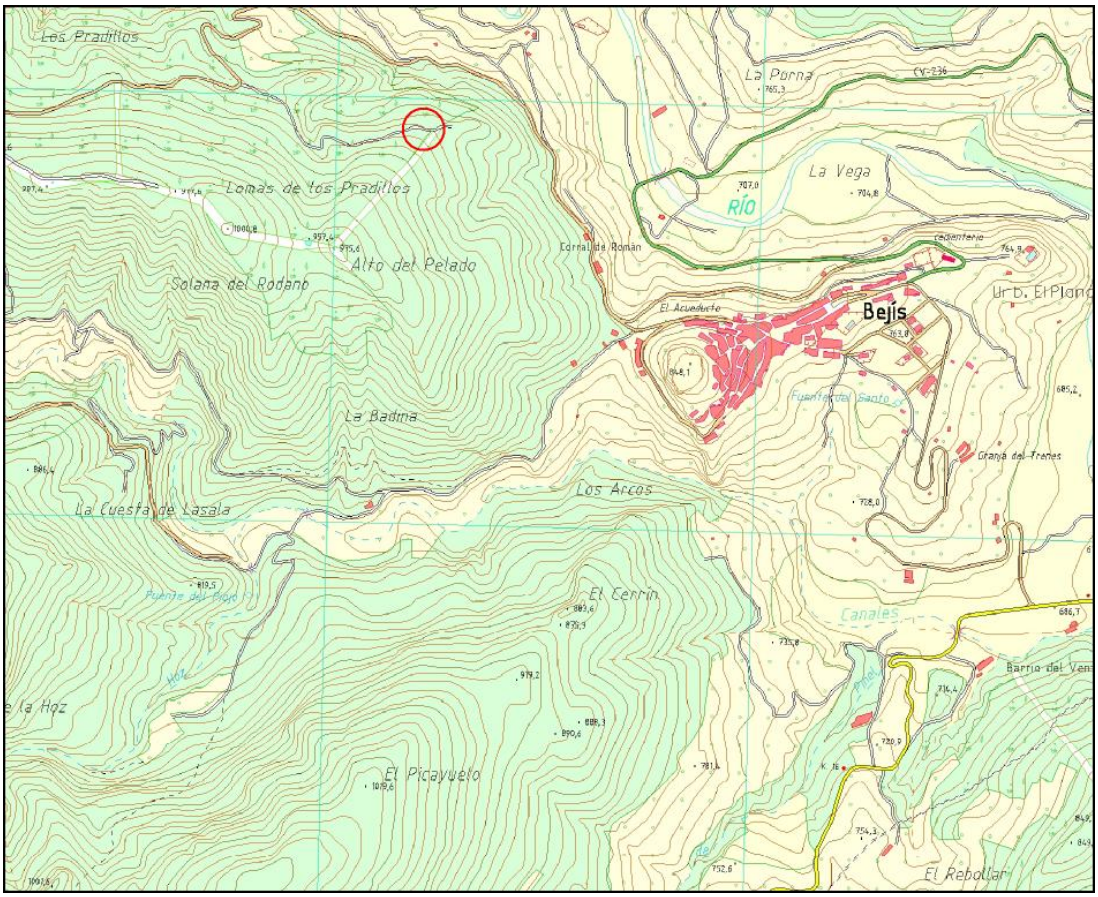

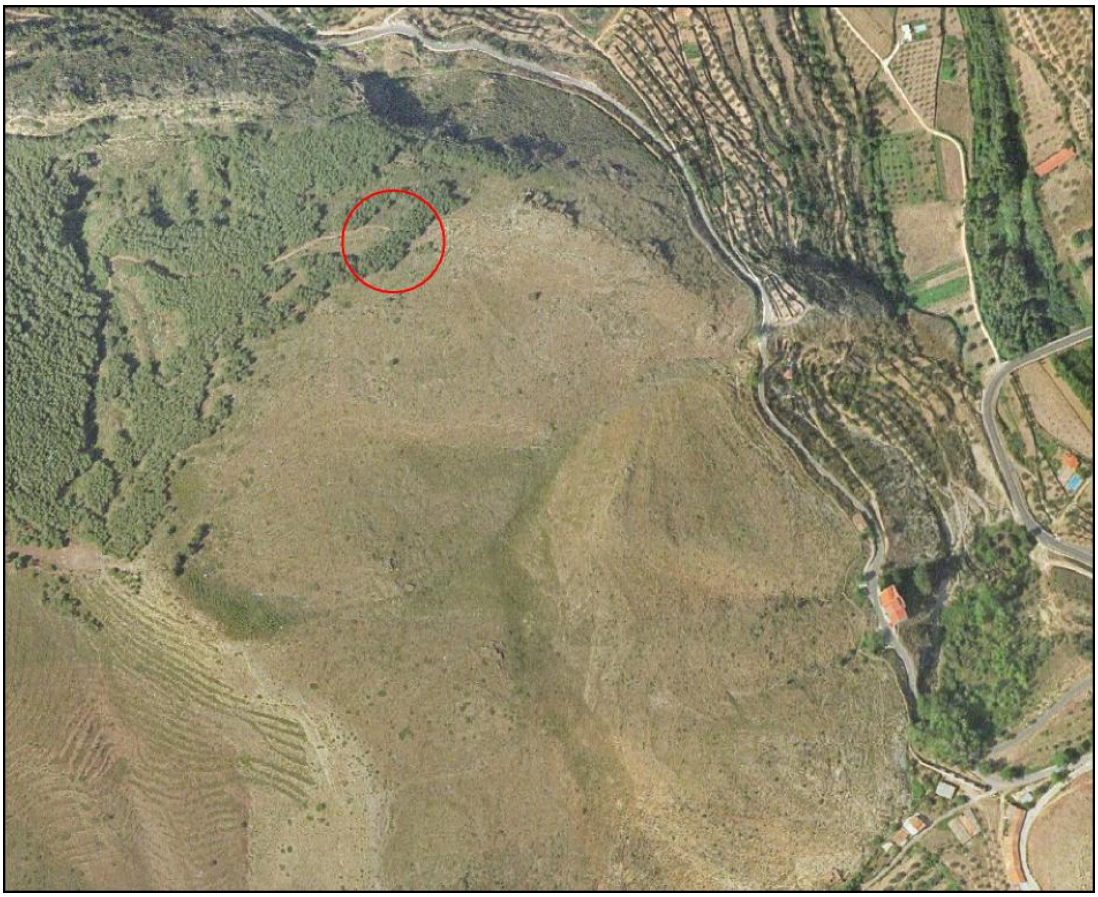

FOTOGRAFÍAS