CATÁLOGO DE BIENES PROTEGIDOS DE BEJÍS
CATÀLEG DE BENS PROTEGITS DE BEJIS

INVENTARIO DE ELEMENTOS ETNOLÓGICOS
INVENTARI DE ELEMENTS ETNOLOGICS

Nº FICHA \ *FITXA*
ETN 11

FECHA \ *DATA*
NOVIEMBRE 2006

YACIMIENTO

ACEQUIA DEL PUEBLO

TERMINO MUNICIPAL

BEJÍS (CASTELLÓN)

HOJA MT NUM. ESCALA 1:10.000

639 (2-3) BEJÍS

COORDENADAS GEOGRÁFICAS. ALTITUD.

695634.2E, 4420499,1N 788 m. (SNM.)

DATOS CATASTRALES Y PROPIETARIO

Polígono 13.

TIPO DE YACIMIENTO

ACEQUIA

ADSCRIPCIÓN CULTURAL

MEDIEVAL - MODERNO

CRONOLOGÍA

¿?

ESTADO DE CONSERVACIÓN

REGULAR

PELIGRO

ALTO

INTERVENCIONES

RÉGIMEN JURÍDICO

CATEGORÍA

BIEN DE RELEVANCIA LOCAL

Arquitectura Popular – Patrimonio Arquitectónico Industrial

GRADO DE PROTECCIÓN ASIGNADO POR EL PGOU

GRADO 2

ACCESO

Discurre en paralelo a la carretera de Los Cloticos

ENTORNO

Rural / Urbano.

DESCRIPCIÓN DEL YACIMIENTO

Entre las acequias de Bejís destaca la Acequia del Pueblo por ser la que abastecía de agua a la población, regando unas 100 ha en su reccorrido y enlazando con el acueducto para acabar desembocando en los abrevaderos y lavaderos públicos de la localidad. En su trazado se adevierten algunos tramos en los que se aprecia su fábrica, realizada con mamposteria careada de piedras calizas trabadas con mortero de cal.

En la Carta Puebla datada en 1276 aparece una mención que podría estar relacionada con esta acequia:

"... la carrera que deballa de Castillo e va a Yessa, en tro a la azequia que va al suelo de la viña que plantó don Fernando Díaz."

MATERIALES RECOGIDOS

ESTRUCTURAS

BIBLIOGRAFÍA

NOTICIAS

PLANO DE SITUACIÓN

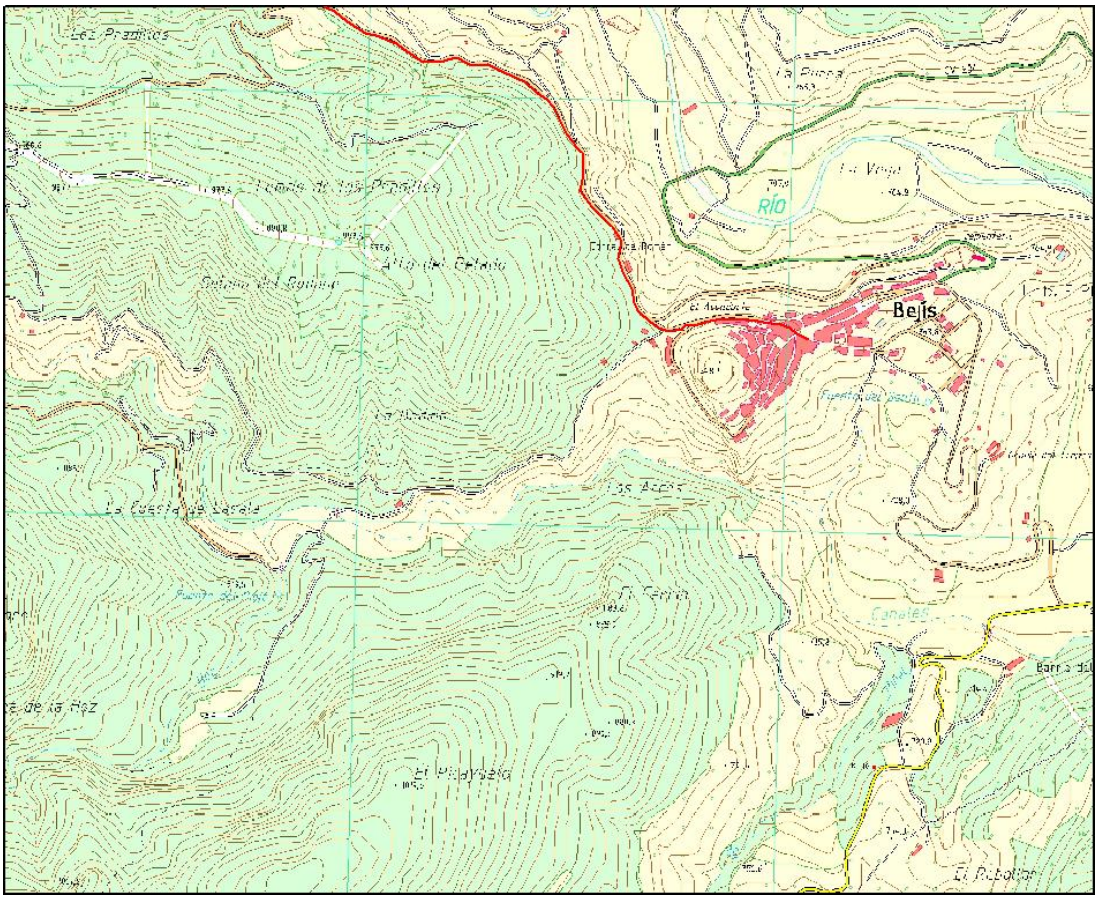

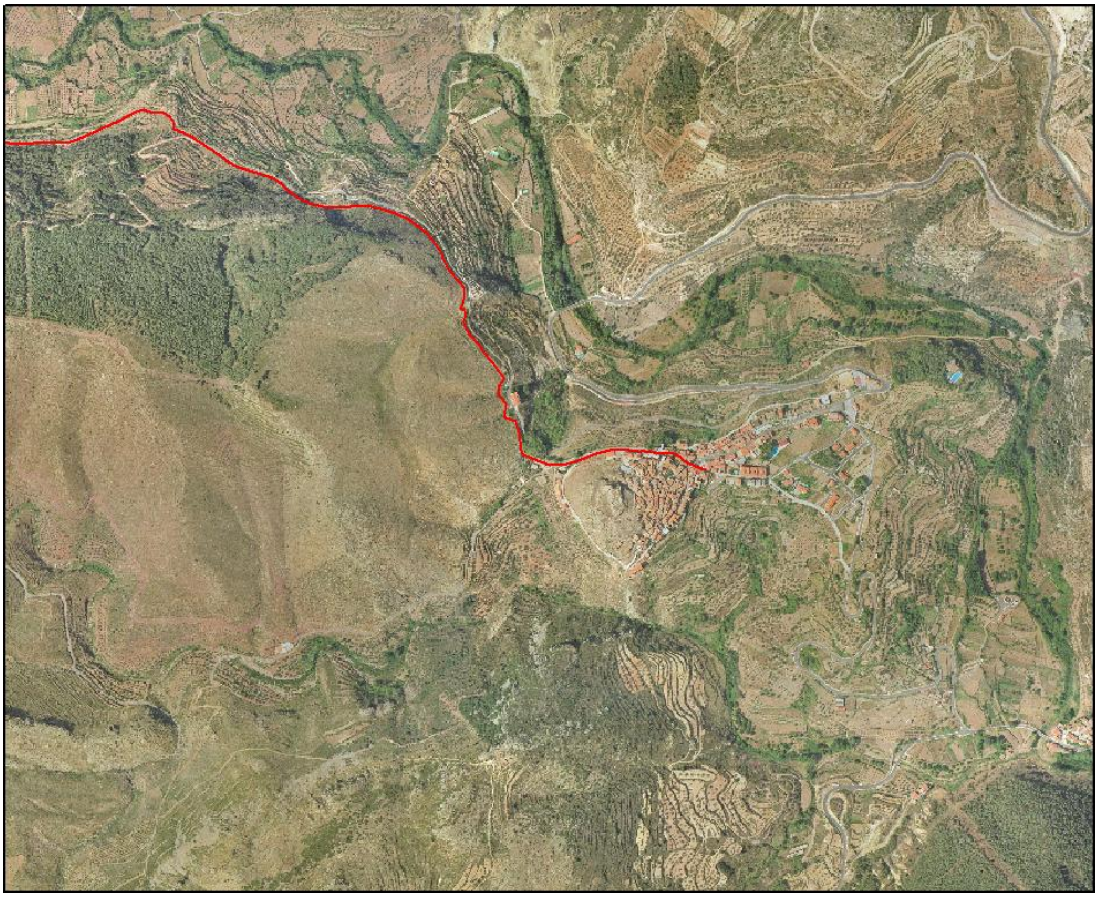

FOTOGRAFÍAS