

**CATÁLOGO DE BIENES PROTEGIDOS DE BEJÍS**  
CATÀLEG DE BENS PROTEGITS DE BEJÍS

Nº FICHA \ FITXA

**ARQ 11**

FECHA \ DATA  
**NOVIEMBRE 2006**

**INVENTARIO DE YACIMIENTOS ARQUEOLÓGICOS**  
INVENTARI DE JACIMENTS ARQUEOLÒGICS

**YACIMIENTO**

**CUEVA PEQUEÑA**

**TERMINO MUNICIPAL**

BEJÍS (CASTELLÓN)

**HOJA MT NUM. ESCALA 1:50.000**

639 (2-2) BEJÍS

**COORDENADAS GEOGRÁFICAS. ALTITUD.**

695885.8E, 4421708.8N 790 m. (SNM.)

**DATOS CATASTRALES Y PROPIETARIO**

Polígono 4, Parcela 446

**TIPO DE YACIMIENTO**

Cueva

**ADSCRIPCIÓN CULTURAL**

EDAD DEL BRONCE

**CRONOLOGÍA**

**ESTADO DE CONSERVACIÓN**

BUENO

**PELIGRO**

MÍNIMO

**INTERVENCIONES**

**RÉGIMEN JURÍDICO**

**CATEGORÍA**

**BIEN DE RELEVANCIA LOCAL**

Espacio de Protección Arqueológica

**GRADO DE PROTECCIÓN ASIGNADO POR EL PGOU**

**GRADO 2**

**ACCESO**

En la partida de la Loganilla, a 5 metros sobre el cauce del Barranco de los Macianes. En la carretera Sacañet-Canales entre el km 25-26 a la derecha hay un camino que conduce al Corral de los Majanos. Desde allí por el barranco, a un kilómetro y medio a la derecha.

**ENTORNO**

Rural. Zona escarpada con vegetación de monte bajo y núcleos aislados de carrascas.

**DESCRIPCIÓN DEL YACIMIENTO**

Nos remitimos a la ficha oficial de Conselleria ya que no hemos podido localizar la cueva.

MOREL, A: Se trata de una "pequeña covacha orientada hacia el sur, situada en una zona con varios abrigos naturales que han sido utilizados como corrales de ganado. De dimensiones reducidas, y con abundante sedimentación. Por los alrededores y coincidiendo con la pendiente exterior de la cavidad, hay abundante material lítico".

**MATERIALES RECOGIDOS**

Lascas y láminas sin retocar, retocadas y algunos percutores y fragmentos de cerámica a mano lisa.

**ESTRUCTURAS**

**BIBLIOGRAFÍA**

FERNÁNDEZ, J. Et alii: (1982): "Catálogo Espeleológico del País Valenciano", II, Valencia, pp. 34-35.

PALOMAR MACIÁN, V. (1995): La Edad del Bronce en el Alto Palancia. María de Luna VI, Ecmo. Ayto. de Segorbe. 332 págs. Segorbe.

**NOTICIAS**

PLANO DE SITUACIÓN

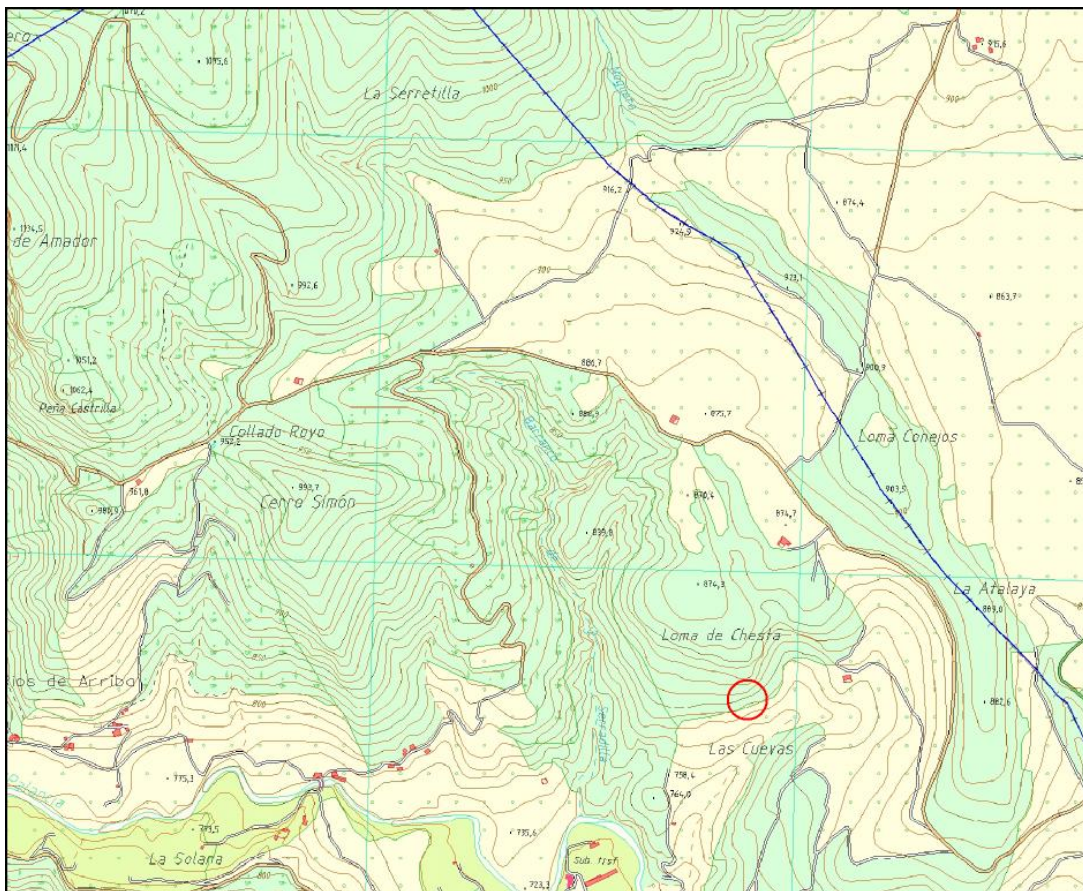

FOTOGRAFÍAS

