

## ALQUERÍA CANET (Jardines del Real)

<b>LOCALIZACIÓN :</b> Calle Cavanilles, 1 (Jardín de Viveros) <b>DISTRITO / SUELO :</b> 05 / SU <b>REF. CATASTRAL :</b> 6536102YJ2763H0001ST <b>CÓDIGO FICHA :</b> EPA_SU_05.03	<b>NIVEL DE PROTECCIÓN :</b> BRL <b>VALORES SINGULARES :</b> ARQ - PSJ <b>CATEGORÍA (D) ESPACIO ETNOLÓGICO DE INTERÉS LOCAL</b> <b>REFERENCIA CATÁLOGO 1989 :</b> EN SU <b>NP :</b> <b>REVISIÓN EXPOSICIÓN PÚBLICA 2003-2008 :</b> 05/URB4-S <b>NP : S</b>																		
<b>1. PARCELA :</b> <hr/> <b>PARCELA</b> <b>DIMENSIONES :</b> <b>ESTRUCTURA :</b> <b>OCUPACIÓN :</b> EN USO <b>USOS :</b> OFICINAS MUNICIPALES																			
<b>2. EDIFICACIÓN :</b> <hr/> <b>VOLUMETRÍA</b> <b>Nº VOLÚMENES :</b> 2 <b>MORFOLOGÍA :</b> CASA A DOS AGUAS CON ALERO HORIZONTAL <b>Nº PLANTAS :</b> 3 PLANTAS <b>DIM. PLANTA :</b> <b>FACHADA</b> <b>REVESTIMIENTO :</b> REVOCOS <b>COLOR :</b> BLANCO <b>CARPINTERÍA :</b> MADERA <b>CONSERVACIÓN :</b> RECUPERABLE <b>ESTRUCTURA</b> <b>TIPO ARQ :</b> CASA DE DOS CRUJÍAS, SIMÉTRICA, CON PORCHE PREVIO, ALERO HORIZONTAL Y MIRAMAR <b>FÁBRICAS :</b> MAMPOSTERÍA - LADRILLO <b>CUBIERTAS :</b> TEJA <b>CONSERVACIÓN :</b> RECUPERABLE																			
<b>3. ENTORNO PAISAJÍSTICO:</b> <hr/> <b>USOS :</b> <table style="display: inline-table; vertical-align: top;"> <tr> <td><input type="checkbox"/> RURAL</td> <td><input checked="" type="checkbox"/> VIVIENDA</td> <td><input type="checkbox"/> 2ª VIVIENDA</td> </tr> <tr> <td><input type="checkbox"/> INDUSTRIAL</td> <td><input checked="" type="checkbox"/> SERVICIOS</td> <td><input type="checkbox"/> ALMACÉN</td> </tr> </table> <b>ACCESIBILIDAD :</b> <table style="display: inline-table; vertical-align: top;"> <tr> <td><input checked="" type="checkbox"/> BUENA</td> <td><input type="checkbox"/> REGULAR</td> <td><input type="checkbox"/> MALA</td> </tr> </table> <b>CONTAMINACIÓN AMBIENTAL :</b> <table style="display: inline-table; vertical-align: top;"> <tr> <td><input type="checkbox"/> HUMOS</td> <td><input type="checkbox"/> RUIDOS</td> <td><input type="checkbox"/> TRAFICO</td> </tr> </table> <b>ELEMENTOS PERTURBADORES :</b> <table style="display: inline-table; vertical-align: top;"> <tr> <td><input type="checkbox"/> CABLES</td> <td><input type="checkbox"/> ESCOMBROS</td> <td><input type="checkbox"/> AMB. SOCIAL DETERIORADO</td> </tr> </table> <b>VALOR PAISAJÍSTICO:</b> <table style="display: inline-table; vertical-align: top;"> <tr> <td><input checked="" type="checkbox"/> ALTO</td> <td><input type="checkbox"/> MEDIO</td> <td><input type="checkbox"/> BAJO</td> </tr> </table> <b>ARBOLADO:</b> PARQUE DE VIVEROS	<input type="checkbox"/> RURAL	<input checked="" type="checkbox"/> VIVIENDA	<input type="checkbox"/> 2ª VIVIENDA	<input type="checkbox"/> INDUSTRIAL	<input checked="" type="checkbox"/> SERVICIOS	<input type="checkbox"/> ALMACÉN	<input checked="" type="checkbox"/> BUENA	<input type="checkbox"/> REGULAR	<input type="checkbox"/> MALA	<input type="checkbox"/> HUMOS	<input type="checkbox"/> RUIDOS	<input type="checkbox"/> TRAFICO	<input type="checkbox"/> CABLES	<input type="checkbox"/> ESCOMBROS	<input type="checkbox"/> AMB. SOCIAL DETERIORADO	<input checked="" type="checkbox"/> ALTO	<input type="checkbox"/> MEDIO	<input type="checkbox"/> BAJO	
<input type="checkbox"/> RURAL	<input checked="" type="checkbox"/> VIVIENDA	<input type="checkbox"/> 2ª VIVIENDA																	
<input type="checkbox"/> INDUSTRIAL	<input checked="" type="checkbox"/> SERVICIOS	<input type="checkbox"/> ALMACÉN																	
<input checked="" type="checkbox"/> BUENA	<input type="checkbox"/> REGULAR	<input type="checkbox"/> MALA																	
<input type="checkbox"/> HUMOS	<input type="checkbox"/> RUIDOS	<input type="checkbox"/> TRAFICO																	
<input type="checkbox"/> CABLES	<input type="checkbox"/> ESCOMBROS	<input type="checkbox"/> AMB. SOCIAL DETERIORADO																	
<input checked="" type="checkbox"/> ALTO	<input type="checkbox"/> MEDIO	<input type="checkbox"/> BAJO																	
<b>VALORES SINGULARES :</b> <b>GRP:</b> Grupo <b>CMN:</b> Camino <b>VLL:</b> Villa <b>GPR:</b> Grupo <b>ARG:</b> Interés Arquitectónico <b>OTROS :</b> <b>CPF:</b> Crujías Paralelas a Fachada <b>CPP:</b> Crujía Perpendicular a Fachada <b>PB:</b> Planta Basílica	<b>ARB:</b> Arbolado de interés <b>ETN:</b> Interés Etnológico <b>PSJ:</b> Interés Paisajístico <b>RQL:</b> Interés Arqueológico <b>TIP:</b> Interés Tipológico	<b>NP:</b> Nivel de Protección <b>BIC:</b> Bien de Interés Cultural <b>BRL:</b> Bien de Relevancia Local <b>BRL-BRR:</b> Bien de Relevancia Local - Barraca <b>1ER ORDEN:</b> Elemento Primer Orden																	



## ALQUERÍA CANET (Jardines del Real)

### 4. DESCRIPCIÓN Y REFERENCIAS HISTÓRICAS

S. XIX

#### El lugar donde se inserta la antigua alquería.-

La alquería de Canet situada en los Jardines del Real es una pieza de cierto interés dentro de estas arquitecturas fagotizadas por la ciudad de su antiguo ámbito rural. La casa muy próxima a ese tipo de casas que la burguesía de origen agrario se construye cerca de la ciudad, en un enclave muy especial, la Vuelta del Riuseñor, un camino en su momento ameno, de huertas muy próximas a la ciudad y situado al norte de los antiguos jardines del Palacio Real, poblado por la burguesía y la aristocracia, que aún conserva sus casas principales en este lugar siempre privilegiado.

#### Las relaciones de esta arquitectura burguesa con el mundo rural.-

El interés de su arquitectura se centra en utilizar los patrones ilustrados, próximos a los maestros de obra de la época y que de alguna manera mantienen una sintonía fructífera con los códigos constructivos y compositivos en los que se basan las piezas principales de las arquitecturas rurales de la época.

De lo rural toma las estructuras tipológicas: la casa de dos crujías, la manera de techar, de componer el espacio interno, de construir sus estructuras portantes.

De la arquitectura urbana incluye un repertorio lingüístico concreto: las impostaciones de fachada, los balcones, etc.

#### La arquitectura de la alquería.-

La casa consta de dos cuerpos, uno principal, la casa en sí misma y un anexo posterior construido entorno a un patio sin excesivo interés. La casa en sí incluye a la vez una pequeña torre miramar lateralizada en la segunda de las crujías. Frente a la casa un porche de cierta importancia marca la imagen de la misma

La casa se compone de dos crujías paralelas a fachada con una estructura compositiva simétrica, cubierta a dos aguas y con alero horizontal, cuya fachada incluye huecos dispuestos por niveles y repetitivos en cada planta, con una gran puerta central adintelada y un primer nivel de balcones. Frente a la fachada un porche construido por machones octogonales que soportan una pérgola.

Al entrar en la planta baja observamos el tradicional vano central en ambas crujías, así como el eje transversal que une ambas crujías, marcando en planta su geometría con un dibujo en el solado. Los espacios se distribuyen en esta planta baja a la manera tradicional: un vestíbulo central (*l'entrà*) da acceso al edificio, con estancias diferenciadas a ambos lados y puertas enfrentadas entre sí (*quartos*). En la segunda crujía a un lado encontramos una chimenea, un lugar de cocina posiblemente de caseros o administradores de la granja agraria. En la parte contraria una escalera que

da acceso a la planta principal, donde se encontraría la sala y las estancias de los propietarios, hoy desaparecidas por una distribución propia de despachos municipales sin excesivo interés. En la última planta la andana.



## ALQUERÍA CANET (Jardines del Real)

### 5. DESCRIPCIÓN GRÁFICA Y REFERENCIAS TÉCNICAS

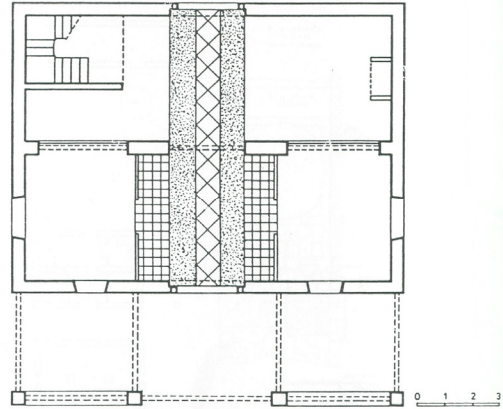

### 6. ENTORNO DE PROTECCIÓN

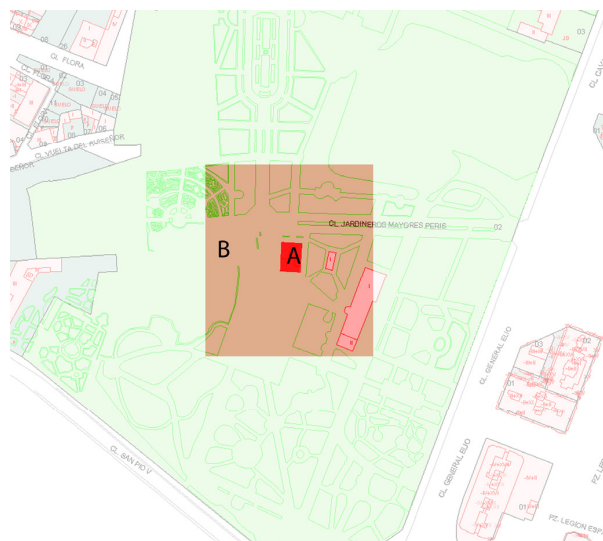

A.- BIEN A PROTEGER

B.- ÁREA DE PROTECCIÓN



## ALQUERÍA CANET (Jardines del Real)

### 7. CONDICIONES DE TRANSFORMACIÓN

-Condiciones del Subsuelo: Cautelas Arqueológicas-

#### 2.a) PARTES INTEGRANTES

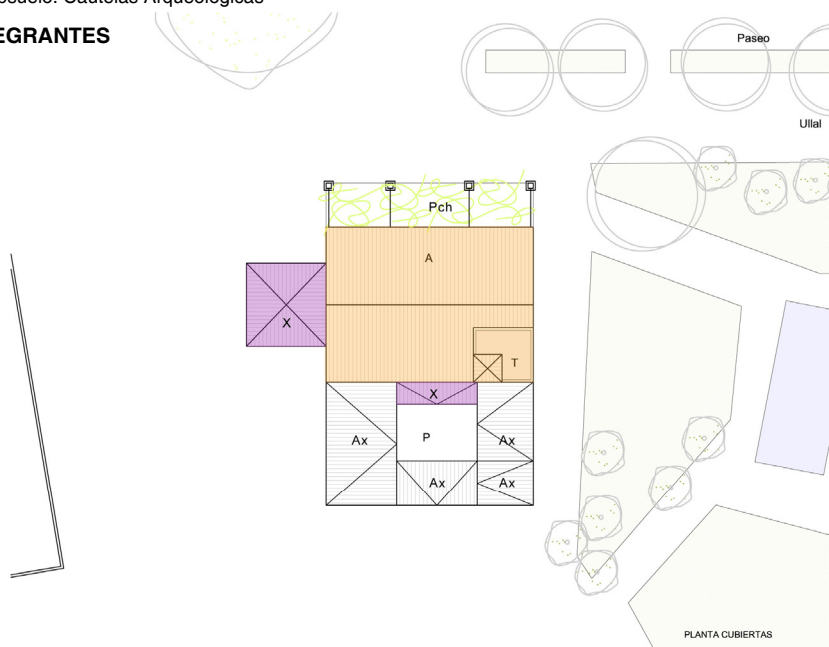

**A.- CASA PRINCIPAL:** **Protección Parcial** de su arquitectura conservando estructura tipológica, sistemas constructivos, muros, forjados y cubierta. Sección y composición de fachadas principal y laterales. Valorando los materiales originales de sus fábricas y texturas. Valoración del espacio interno dibujado en el croquis que se acompaña. Los espacios de plantas altas deberían ser objeto de un proyecto de restauración que pusiera en valor la arquitectura de la antigua alquería.

**PCH.- PORCHE:** **Protección Integral** de su arquitectura conservando estructura tipológica, los pilares octogonales y sus basas, las pérgola y el sistema de trepadoras que tradicionalmente las cubren.

**T.-TORRE MIRAMAR:** **Protección Parcial.** Protección Parcial de su arquitectura conservando estructura tipológica, sistemas constructivos, muros, forjados y cubierta. Sección y composición de fachadas principal y laterales. Valorando los materiales originales de sus fábricas y texturas.

#### **P.- PATIO**

**Ax.- CUERPOS ANEXOS:** Sin Interés.

#### **ELEMENTOS IMPROPIOS.- Cuerpos denominados X**

Los cuerpos anexos no merecen especial interés y pueden ser sustituidos por arquitecturas de mayor valor siempre que mantengan una relación sintáctica coherente con la fachada posterior, la cual debe ser remodelada tras un estudio de sus fábricas. El cuerpo adosado a fachada posterior debería eliminarse en aras de una mejor sintaxis de la casa y el patio.

**RÉGIMEN GENERAL DE INTERVENCIONES.-** Núcleo Principal formado por el cuerpo: **A + T.**

Los cuerpos **Ax** y el **Patio** pueden ser sustituidos por arquitecturas de mayor valor que potencien el interés del conjunto

### 8. OBSERVACIONES

#### a) PROCEDIMIENTO DE INTERVENCIÓN

Cualquier intervención sobre el bien a proteger implica la redacción de un Proyecto de Restauración y estudio arqueológico que guíe las propuestas y permita una correcta lectura histórica del edificio y su entorno.

#### b) INTERVENCIONES PERMITIDAS PREVIAS AL PROYECTO DE RESTAURACIÓN

Solo se podrán efectuar obras de conservación y mantenimiento del edificio objeto de la protección, mientras que en los espacios anexos incluidos en las Áreas de Influencia y Zonas de Protección Paisajística se mantendrá una escena adecuada para visualizar el bien en su escala.

