

## PLAN GENERAL DE REQUENA (VALENCIA) FICHA DE CATÁLOGO DE YACIMIENTOS ARQUEOLÓGICOS

### PUNTAL DE LA BARRERA

#### ASPECTOS INFORMATIVOS

<b>Nº Ficha</b>	089	<b>Ref. Cat. Conselleria</b>	3347	<b>Denominación</b>	<b>Puntal de la Barrera</b>	<b>Coord. UTM E50</b>	<b>30S</b>
<b>Parcelas afectadas</b>				<b>Uso actual</b>	<b>Edificaciones</b>	<b>X</b>	<b>661938</b>
<b>Totalmente</b>				Cultivos y bosques		<b>Y</b>	<b>4364344</b>
<b>Parcialmente</b>	Pol. 072 Parc. 30, 56l					<b>Z</b>	683 m s.n.m.
<b>Acceso</b>	Dirigirse a la aldea de Campo Arcis y allí tomar la carretera local hacia la Portera. Pasada la Casa Alarcón tomar camino a la derecha en dirección a la finca del Churro. Al pie del primer cerro se encuentra el yacimiento.						
<b>Paisaje</b>	Terrenos llanos limitados por pequeñas elevaciones en las que crece el pinar. En los llanos, cultivos de secano (vid y almendros).						
<b>Descripción</b>	El puntal de Barrera es un cerro de apenas 700 metros de altura, situado entre las aldeas de la Portera y el Campo Arcis. Desde el mismo se divisa tanto la cañada Tolluda, pequeño valle que comunica los llanos de la Portera con los del Campo, como las caídas del río Magro. El yacimiento se encuentra en la ladera este del cerro ocupando una extensión de unas 2 Ha, donde se encuentra poco material de adscripción ibérica y muy disperso en el terreno comprendido por una viña y una zona boscosa. Se localiza una alineación de piedras y hacia el sur se encuentran unas marcas que podrían ser carriladas.						
<b>Estructuras</b>	Alineaciones de piedra sin trabajar						
<b>Materiales</b>	Vasos con decoración de bandas y filetes, platos y pequeño caliciforme						
<b>Observaciones</b>							
<b>Adscripción cultural</b>	Ibérica				<b>Cronología</b>	V-III aC	
<b>Conservación</b>	Buena	<b>Riesgo por</b>	Erosión y cultivos		<b>Propuesta de protección</b>	Seguimiento arqueológico	

## PLAN GENERAL DE REQUENA (VALENCIA) FICHA DE CATÁLOGO DE YACIMIENTOS ARQUEOLÓGICOS

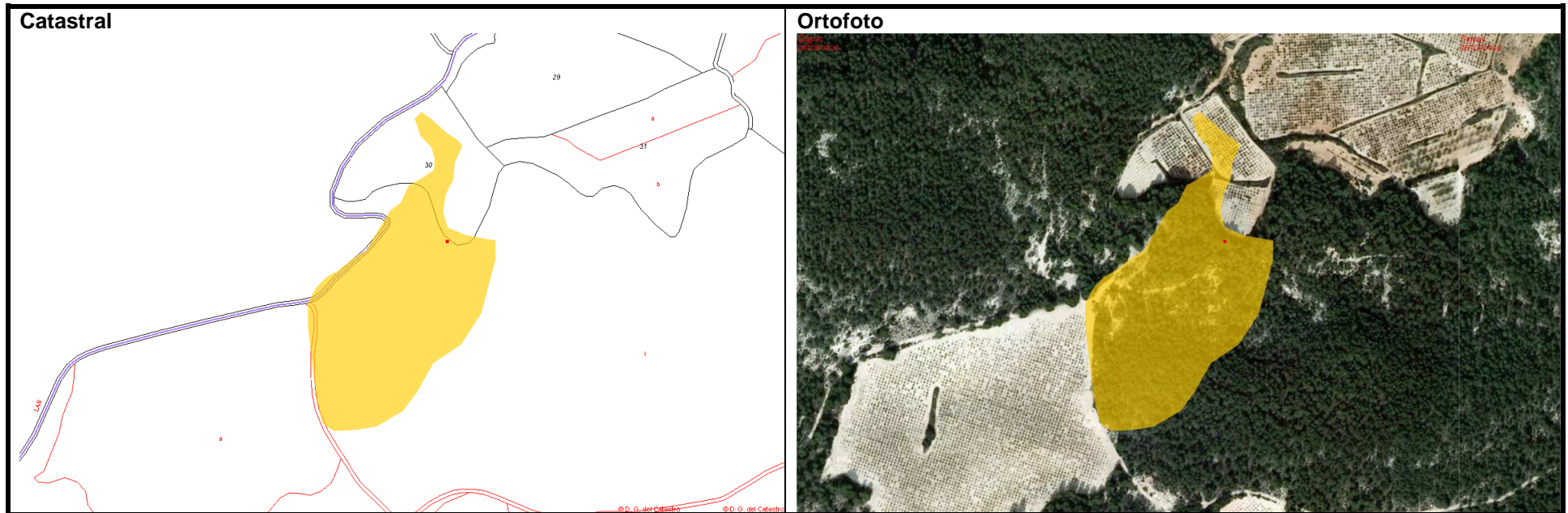

### ASPECTOS NORMATIVOS

<b>Grado de protección</b>	Medio: Hay alguna estructura en superficie pero no se puede determinar la extensión exacta. Necesita de sondeos complementarios Inscrito en el catálogo de Bienes de Relevancia Local
<b>Entorno de protección</b>	El de la dispersión de materiales
<b>Actuaciones futuras</b>	Realización de sondeos arqueológicos mecánicos para su delimitación. Excavación arqueológica, si procede.

# PLAN GENERAL DE REQUENA (VALENCIA) FICHA DE CATÁLOGO DE YACIMIENTOS ARQUEOLÓGICOS

## DATOS DE LA PROSPECCIÓN



**PUNTAL DE LA BARRERA**



**Prospección PGOU Requena**  
**Equipo Director:**  
Enrique Díes Cusí  
Rosario Serrano Pérez  
Jose Tierno Richart  
**Equipo Técnico:**  
Alejandro Samper Lasso  
**Fecha Prospección: 11 FEBRERO 2011**